

LEGENDA FINISAJE

- 1Tencuiala de asanare sodu cu mortar de renovare pe baza de var cu nisip ciuruit granulatie min. 2 mm, discuit.
- 2Bosaje din tencuială cu mortar de var ciment, zugrăveli succesive ce se decapaza, se rectifica profilul bosajelor cu sablon, retencuire cu tencuiala de renovare permeabila, discuit fin, zugrăveala pe baza de var, cul.alb
- 3Cornișă intermediară realizată din mortar de var, discuită fin și cu zugrăveli albe contemporanece se decapaeza (cronitica originala),ce rectifica profilul bosajelor cu sablon, se retencuiesc cu tencuiala de renovare permeabila discuit fin, zugrăveala cu material pe baza de var, cul. RALalb
- 4Tencuiei extioare existente cu mortar de var in campuri discuit fin cu zugrăveală galben deschis se decapaeza (cronitica originala),ce rectifica profilul bosajelor cu sablon, se retencuiesc cu tencuiala de renovare permeabila discuit fin, zugrăveala cu material pe baza de var, cul. RALalb
- 4aTencuiei extiohare propuse cu mortar de var in campuri realizate local dupa destacare bosaje cu tencuiala de renovare permeabila discuit fin, zugrăveala pe baza de var, cul. alb
- 5Elemente decorative din mortar de var tip pilastru/ cheie de arc din mortar de var discuit fin cu zugrăveli albe se rectifica profilul bosajelor cu sablon, se retencuiesc cu tencuiala de renovare permeabila, discuit fin, zugrăveali cu material pe baza de var, cul.alb
- 6Restaurare cornișă superioara tencuila realizata din tencuiala cu mortar de var la partea inferioară și pe profil din cărămidă la partea superioară cu tencuială cu mortar de var, zugrăveala pe baza de var, cul. alb
- 6aTencuila noua cu mortar de var nisip discuita fin, la cornisa superioara, realizata la partea inferioară cu mortar și pe profil din cărămidă la partea superioară cu tencuială cu mortar de var, cul. alb nobil
- 7Jugrăveabur și butlane cu descărcare la teren, montate in cadrul reparatiilor la invelitoare din 2021din tablă vopsită maro se vor inlocui și realiza din tablă zinc-titan 0,7 mm/laala zincata 0,5/0,4 mm vopsita uzinal RAL 7024
- 8Țigla ceramica tip solzi maro, montată în cadrul reparatiilor la invelitoare din 2021 ce se mentine ,30% inlocuire sistem invelitoare țigla ceramica solzi
- 9Sort de tablă plată vopsită maro, montată în cadrul reparatiilor la invelitoare din 2021ce se inlocuiesc RAL idem igneaubun și butlane
- 10Tămplărie lemn stratificat lemn focase și geam termorezistent cu plasă cu ochiuri mici pentru inchiderea golului.
- 11Tencuială cu mortar de var cu adaos de ciment, discuită la coșurile de fum realizată dupa descărcare tencuiei de ciment din cadrul reparatiilor la invelitoare din 2021, zugrăveli alb nobil
- 12Recondiționare poartă de lemn sfârșit de secol XIX vopsită maro inclusiv grileiul decorativ de la supralumină din fier forjat vopsit, cul negru mat
- 13Recondiționare ferestre lemn montate în 1962 cu tâmplărie dubla de lemn cu geam simplu, vopsitorie maro la exterior, alb la interior, inlocuire grilei metalic realizat din bare rotunde cu ramă metalică din plătbandă fixat pe toc cu șuruburi conform faza de protecție ulterioara
- 14Recondiționare ferestre cu tâmplărie dubla de lemn cu geam simplu, strat interior original vopsitorie pe bază de ulei alb, iar la exterior tâmplărie lemn cu geam simplu montată în 1962 și vopsită maro
- 15Recondiționare ferestre cu tâmplărie dubla de lemn cu geam simplu, strat interior original vopsitorie pe bază de ulei alb, iar la exterior tâmplărie lemn cu geam simplu montată în 1962 și vopsită maro
- 16Poartă de lemn masiv rasinoase cronitica gana maro, mat ce inlocuiesc poarta existenta de factură contemporană cu scaiunuri aplicate pentru elementele de panouăi, lăcătuă maro
- 17Țigla ceramică trasă la copertină montata in mortar de var ciment
- 18Tencuială de renovare cu mortar de var nisip la parament original din piatră fără tencuială și cu masă de rostulire din mortar de var parțial pietrădu și cu zone de cărămidă la conformare goluri, discuire, zugrăveli pe baza de var cul. idem 4 si 19, nu se va urnari planelitatea peretelui
- 19Tencuiala de renovare cu mortar de var nisip la parament original din ceramida fără tencuială și cu masă de rostulire din mortar de var parțial pietrădu si cu zone de cărămidă la conformare goluri, discuire, zugrăveli, zugrăveli pe baza de var, cul. idem 4 si 18, nu se va urnari planelitatea peretelui
- 20Zugrăveli subtile cu mortar de ciment la enluri și contraforți din beton armat realizate în cadrul lucrărilor de consolidare din 1962, nu se va urnari planelitatea peretelui
- 21Tencuiala propusa cu mortar de var nisip la contraforți originali din zădărie portană și elevaele din piatră, discuire, zugrăveli pe baza de var, cul. idem 4 si 18, nu se va urnari planelitatea peretelui
- 22Țigla ceramică tip solzi pozată pe beton înglobată în mortar de ciment
- 22aȚigla ceramică tip solzi pozată pe beton înglobată în mortar de var ciment
- 23Restaurare cornișă originală curbată realizată din mortar pe bază de var-nisip, discuire, cu zugrăveli locale originale, se va realiza sablon, cul. alb nobil
- 23aRecondiționare tâmplărie dubla din lemn montata în 1962cu geam simplu, vopsitorie cul. alb,
- 24Inlocuire grilei metalic realizat din bare rotunde cu ramă metalică din plătbandă 1962
- 24aItai pe toc cu șuruburi conform faza de protecție ulterioara, cu arc de descărcare din cărămidă aparentă
- 25Recondiționare ferestră cu ancadrament gotic din piatră, parțial zdit, prevăzută cu grilei original din fier forjat, tâmplărie din lemn cu geam simplu, montată la interior și cu arc de descărcare di cărămidă aparentă, fiecare material se va restaua separat și va ramane aparent

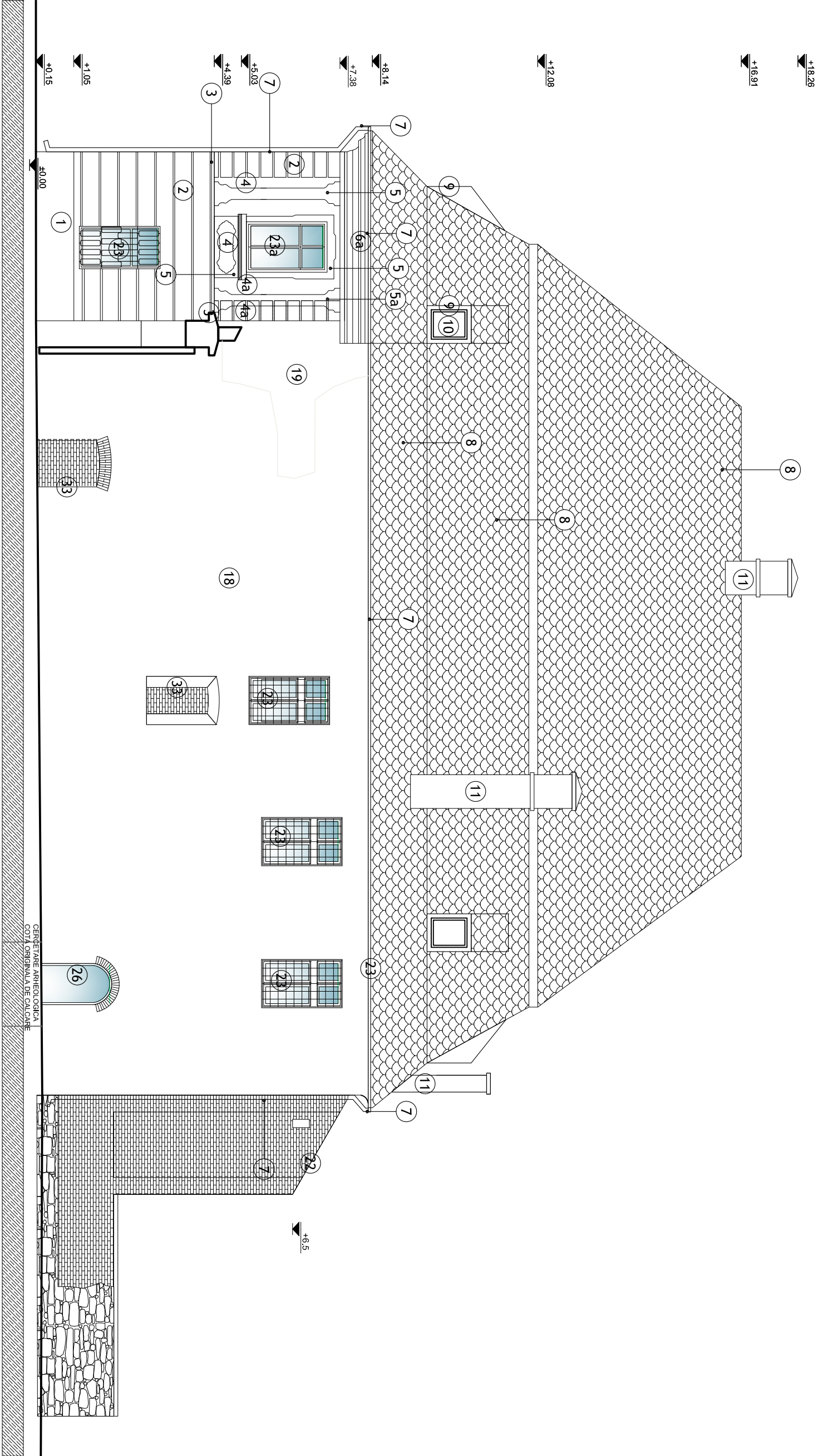

FATADA LATERALA DREAPTA - EST

- 25Recondiționare ferestră originală din lemn vopsită pe bază de ulei - alb, cu geam simplu, grilei original din fier forjat și cu arc de descărcare din cărămidă aparentă
- 26Fereastră din lemn stratificat, cu geam termorezistent, cul. alb
- 27Fereastră din lemn stratificat, cu geam termorezistent, montă în golul de ferestre la demisol recondiționare ghlă originală din fier forjat și ambrazură tencuă, cul. alb- maro la interior-exterior
- 28Fereastră din lemn stratificat, cu geam termorezistent, montă în gol reconformat recondiționare ghlă originală din fier forjat și ambrazură tencuă, cul. alb-maro la interior-exterior cu arc de descărcare din cărămidă aparentă
- 29Tămplărie dubla de lemn cu geam simplu, cercevele noi la exterior cu geam termorezistent cu grilei original din fier forjat montat la mijloc și cu arc de descărcare din cărămidă aparentă
- 30Recondiționare ferestre montate în anul 1962 cu toc din beton armat, sidiă termorezistența montată la interior
- 31Restaurare ancadrament semitocurilor gotic din piatră cu muchie teșită, ce se va cerceia arheologic, gol înzidit daca nu se determina accesul la pivnita
- 32Șapă de beton pe capătul de zid, în două ape
- 33Goluri înzidite în grosimea de zid sau parțial rețiras cu arc de descărcare din cărămidă aparentă

AGREȘT DOCUMENT ESTE PROIECTARE INTELLECTUALA PRIVATĂ A S.C. ARHING S.R.L. LA NIPONTE AFICI ONIT TRANȘNIE SAU REPOZIIE TOTAL SAU PARȚIAL, FĂRĂ AUTORIZAȚIE EXPRESĂ. UTILIZAREA SAU TRERIE SAU RE CONȚINUTUL CELESTENTU CAUERE A FOST ELIBERAT, DOCUMENTUL ESTE VALABIL, ÎNMAI CU SEMNATURA ȘI ȘTAMPILA ÎN ORIGINAL DE CULOARE ALBĂSTRU.

VERIFICATOR TEHNIC	NUME	SEMNATURA	CERINTA	REFERAT / EXPERTIZA NR. / DATA
S.C. "ARHING"				
PROIECTARE-CERCETARE-EXPERTIZARE				
IN CONSTRUCTII, INSTALATII				
Tg.Mures str. Gh.Dojia nr.47/A				
SEF PROIECT	aih. SZEKERES I.		SCARA 1:100	Restaurare, consolidare și punere în valoare Casa Zăpolya-Muzeu Ioan Raica str. Piața Pîmîntei nr.3, Sebes, jud. Alba
PROIECTAT	aih. SZEKERES I.		DATA 2021	FATADA LATERALA DR.- EST
REDACTAT	aih. stag. A.DUMITRU			PL.NR: A25